

# Преддипломная практика на автотранспортом предприятия

# Автотранспортное предприятие ОАО «Кыргызалтын»



**“КЫРГЫЗАЛТЫН”**  
АЧЫК АКЦИОНЕРДИК КОМУНУН  
**Автоунаа**  
ишканасы

- Жүк ташуу - КМШ жана чет мамлекеттерге
- Темир жол аркылуу жүк кабыл алып жана сактоо
- Жыгач иштери боюнча кызмат көрсөтүү

Дареги: Балыкчы ш. Строительная №4



# Период прохождения практики согласно графику учебного плана

- ▶ - Учебно-ознакомительная практика: с 03.06.19г. - по 22.06.19г.
- ▶ - Производственная практика: с 16.12.19г. - по 31.12.19г.
- ▶ - Преддипломная практика: с 23.03.20г. - по 24.04.20г.



# Инструктаж студентов при прохождении учебно-ознакомительной практики



# Инструктаж студентов при прохождении производственной практики





# Студенты на производственной практике в техническом отделе





# Студенты в эксплуатационном отделе в диспетчерской обрабатывают путевые листы

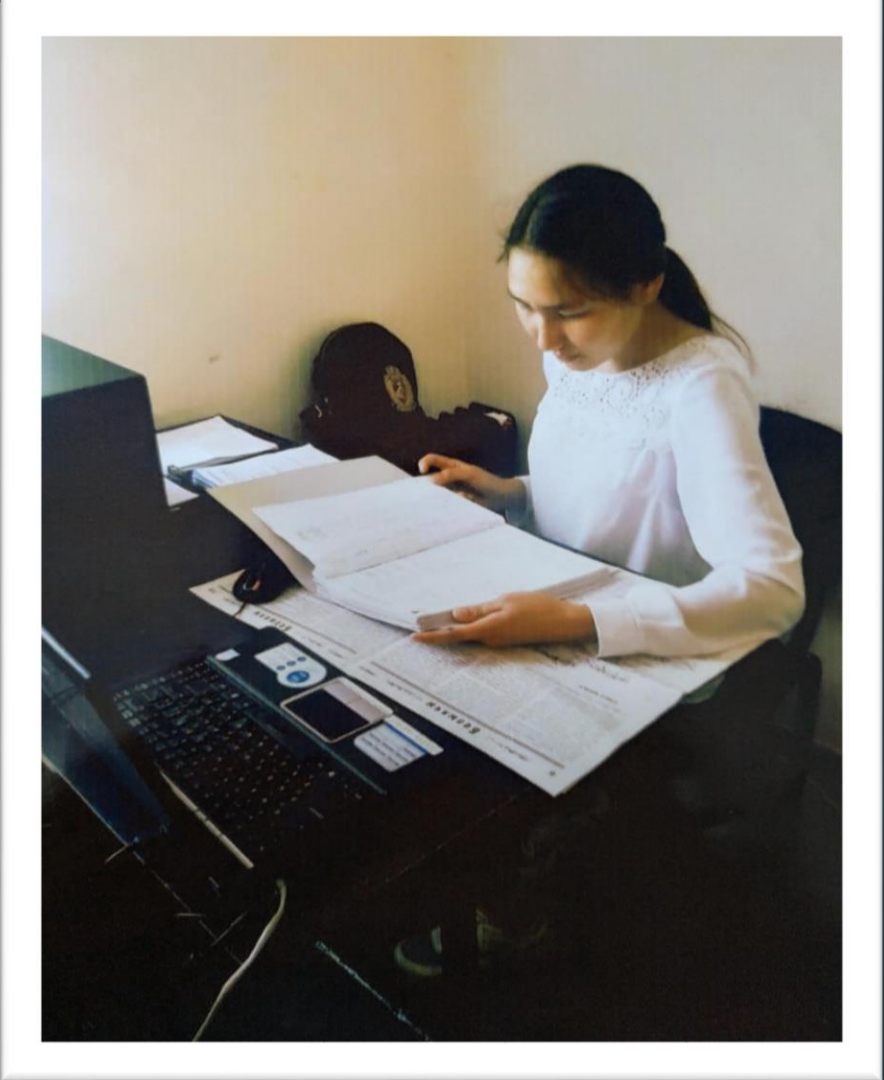
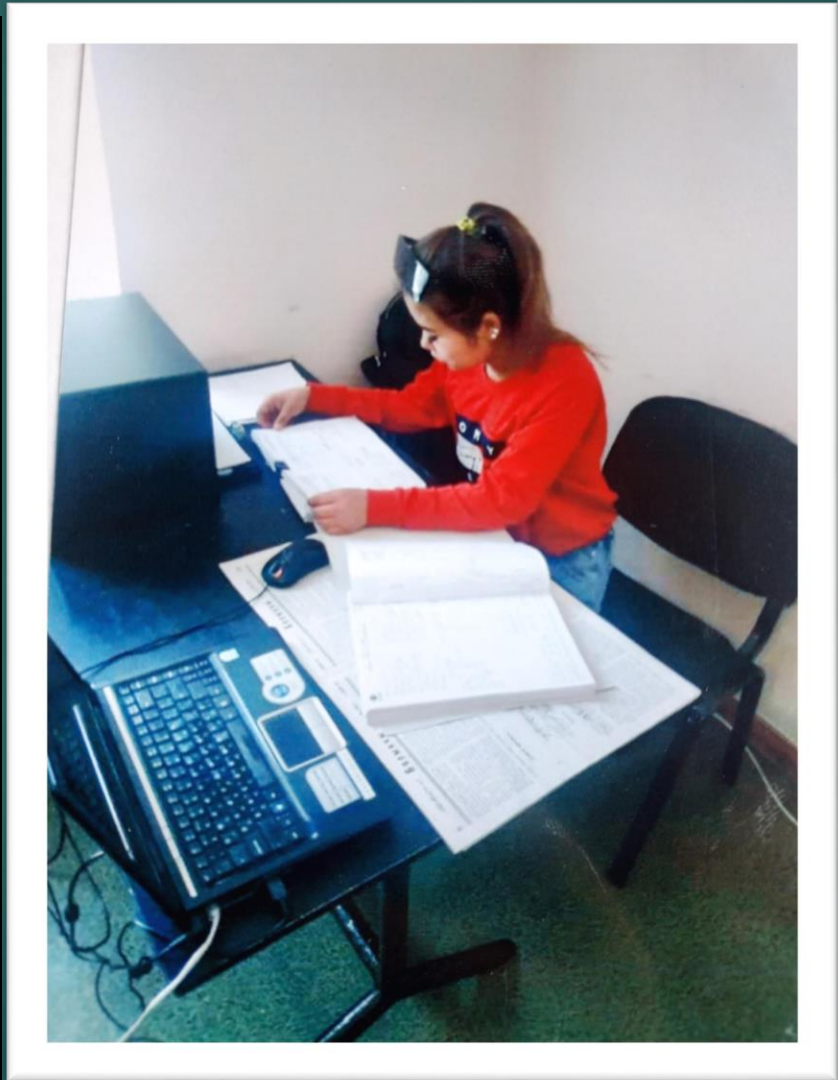



# Обсуждение о дистанционном прохождении преддипломной практики студентов специальности: «Организация перевозок»



# Цели преддипломной практики

10

- ▶ **Основной целью прохождения преддипломной практики по специальности является: продолжение учебного процесса, углубление и закрепление полученных теоретических знаний студентами в период обучения, развитие навыков разработки и реализации управленческих решений по дальнейшему совершенствованию процесса оказания транспортных услуг.**

# Задачи преддипломной практики:

- ▶ - приобретение опыта работы в коллективе;
- ознакомление с рабочими профессиями;
- ознакомление с функциями руководителей;
- изучение особенностей деятельности отдельных структурных подразделений автотранспортного предприятия;
- сбор, обработка, анализ исходных материалов с целью выработки необходимых управленческих решений по улучшению эффективности деятельности предприятия;
- сбор необходимых исходных материалов для выполнения дипломного проекта.



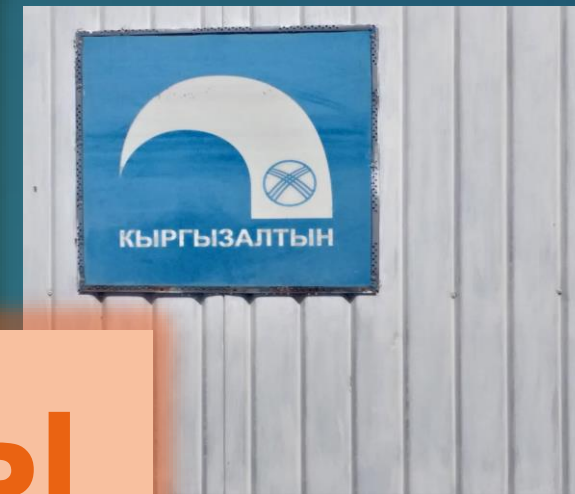

# Автопарк базы





# Специализированные ПОДВИЖНЫЕ СОСТАВЫ

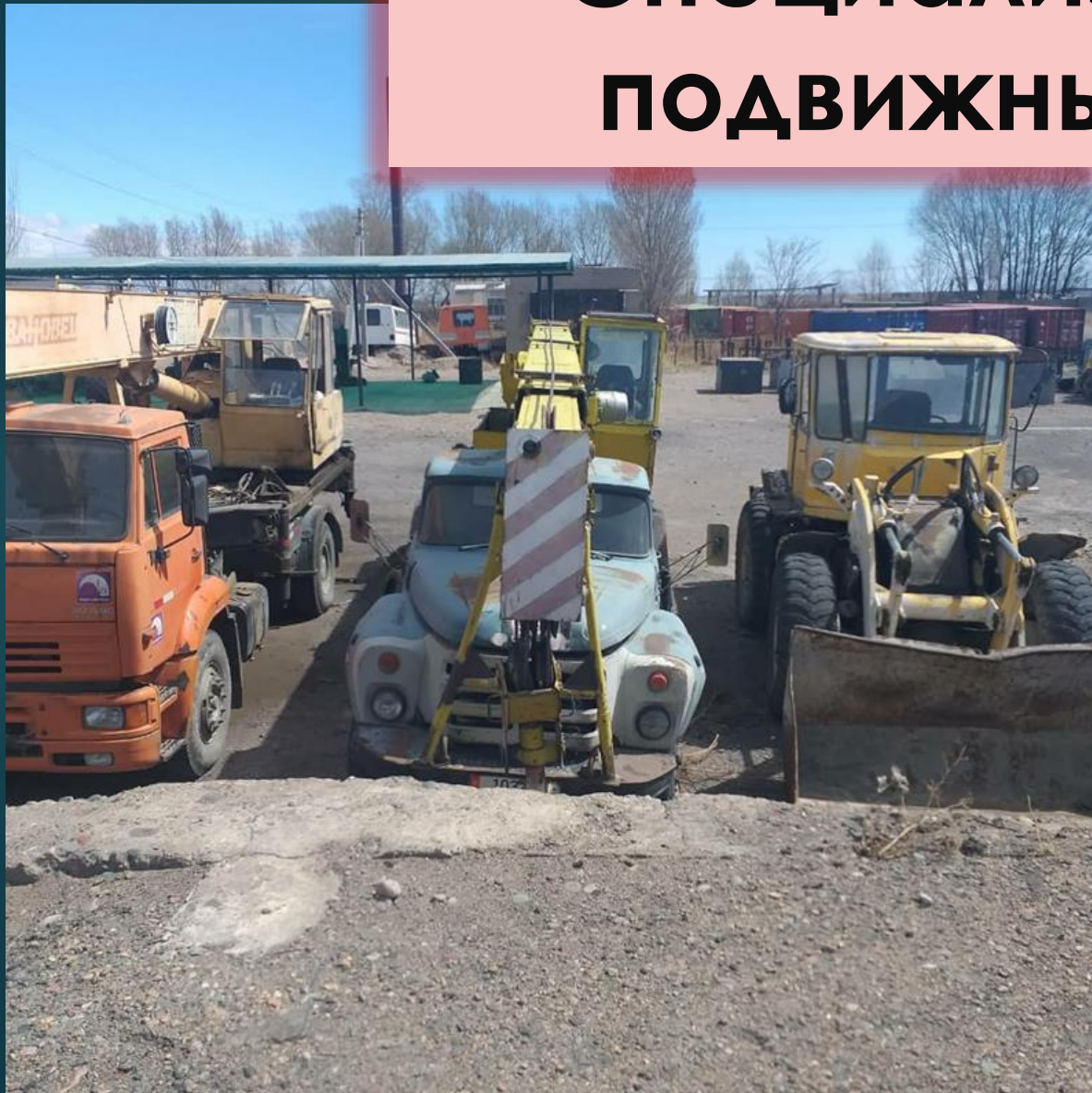



# Специализированная подвижная техника автопарка

14





# Что такое преддипломная практика?

Преддипломная практика – важная часть учебного процесса, позволяющая студенту качественно подготовиться к написанию и защите своего научного исследования. Для того чтобы успешно пройти этот этап учебной деятельности студент должен знать о его особенностях, общих для разных факультетов и специальностей.

# Чем занимается .....



- ▶ **Отдел техники безопасности и охраны труда:**
- ▶ **Инструктаж персонала по технике безопасности.**
- ▶ **Раследование несчастных случаев на предприятии.**
- ▶ **Ведение документов техники безопасности.**

# Обсуждение вопросов о технике безопасности с начальником ТБ<sup>17</sup>





# Необходимость прохождения инструктажа по ТБ

18

## ОСНОВНЫЕ ФАКТОРЫ КОТОРЫЕ ПРИВОДЯТ К НЕСЧАСТНЫМ СЛУЧАЯМ (ДТП)

### ЧЕЛОВЕЧЕСКИЙ ФАКТОР.

- Невнимательность водителя.
- Потребление алкоголя.
- Рассредоточение внимания.
- Сильная усталость.
- Заснул.
- Неопытность \замешательство водителя.
- Потеря сознания или болезнь.
- Физическая\умственная недееспособность.
- Лекарства ( предписанные\не предписанные, нелегальные).
- Ослабленное зрение\слух.

Невнимательность водителя — это главный человеческий фактор, который влечет к замешательству на дороге.

### ДЕЯТЕЛЬНОСТИ ЧЕЛОВЕКА.

- Не уступает дорогу.
- Несоблюдение предупредительных знаков.
- Несоблюдение дистанции.
- Слишком быстрая езда.
- Превышение ограничений скорости.
- Неправильный разворот.
- Опасный обгон и неправильное использование полосы.
- Небезопасные действия при поворотах назад.
- Неиспользование предупредительных сигналов.
- Езда в неполюженном направлении на дороге с односторонним движением.
- Неаккуратное движение.
- Неправильные действия пешехода.

Водитель, не уступающий дорогу, является главным фактором, который влечет к замешательству на дорогах, несоблюдения дистанции и превышения скорости приводят к авариям.

### СОСТОЯНИЕ ТРАНСПОРТНОГО СРЕДСТВА.

1. Неисправные тормоза.
2. Неисправные осветительные приборы.
3. Неисправное управление.
4. Смещение или рассыпание груза. Перегруз
5. Повреждение колес.
6. Неисправность двигателя.
7. Проблемы с электропроводкой.
8. Занос прицепа.
9. Недостаток обзора в зеркалах заднего хода.
10. Не включенные\не функционирующие фары.

Основной причиной возникновения несчастных случаев является неисправность тормозной системы.

### ФАКТОР ОКРУЖАЮЩЕЙ СРЕДЫ.

1. Животные на дорогах.
2. Состояние дорог.
3. Камни. Пыль. Снегопад. Ливень.
4. Мокрые дороги. Помехи на дорогах.
5. Яркое солнце.
6. Ремонтно-строительные работы.
7. Несоответствующие обочины.
8. Неравномерное разделение полос.
9. Отсутствие предупредительных знаков.
10. Машины на обочинах.
11. Медленно двигающиеся машины.
12. Случайные пешеходы.

Животные на дорогах являются основным фактором, приводящим к несчастным случаям. Состояние дорог является второстепенным фактором.

## ИСТОЧНИКИ НЕЧАСТНЫХ СЛУЧАЕВ НА ПРОИЗВОДСТВЕ

Доказано на опыте, что имеются три основных источника несчастных случаев:

1. Неподходящие условия или обстоятельства.
2. Отношение людей.
3. Ошибочные методы или способы работы.

Пункты 1 и 3 не требуют длительного обсуждения. Люди, работавшие в неподходящих условиях, часто получают травмы. Рабочий, не получивший инструкций о правильной методике выполнения поставленной задачи, с большой вероятностью может получить травму или травмировать кого-то. Что же подразумевается под номером 2 - «Отношение людей» - требует объяснения.

### Отношение означает:

- Ваш взгляд на то, как обстоят дела;
- О чем Вы думаете во время работы;
- Ваш подход к работе;
- Как Вы реагируете на приказы, указания или предложения;
- Ваша способность «определять разницу»;
- Ваши привычки и черты.



# Структура АТП

- ▶ Автотранспортное предприятие состоит из администрации и основных служб:
- ▶ Экономический - обычно входит бухгалтерия, организует выполнение финансового плана
- ▶ эксплуатационный— организует и осуществляет перевозки грузов и пассажиров в соответствии с установленными планами и заданиями.
- ▶ технической — обеспечивает техническую готовность автомобилей к работе на линии, возглавляется главным инженером.



# Экономический отдел

- ▶ В состав экономической службы обычно входит бухгалтерия. Этот отдел во главе с главным бухгалтером проводит учет наличия средств, выделенных в распоряжение АТП, их сохранности и уровня использования, организует выполнение финансового плана, проверяет финансовое состояние предприятия, проводит большую оперативную работу по организации расчетов с клиентурой, поставщиками и финансовыми органами, организует первичный учет расходования материальных ресурсов и денежных средств.

## Бухгалтер на рабочем месте

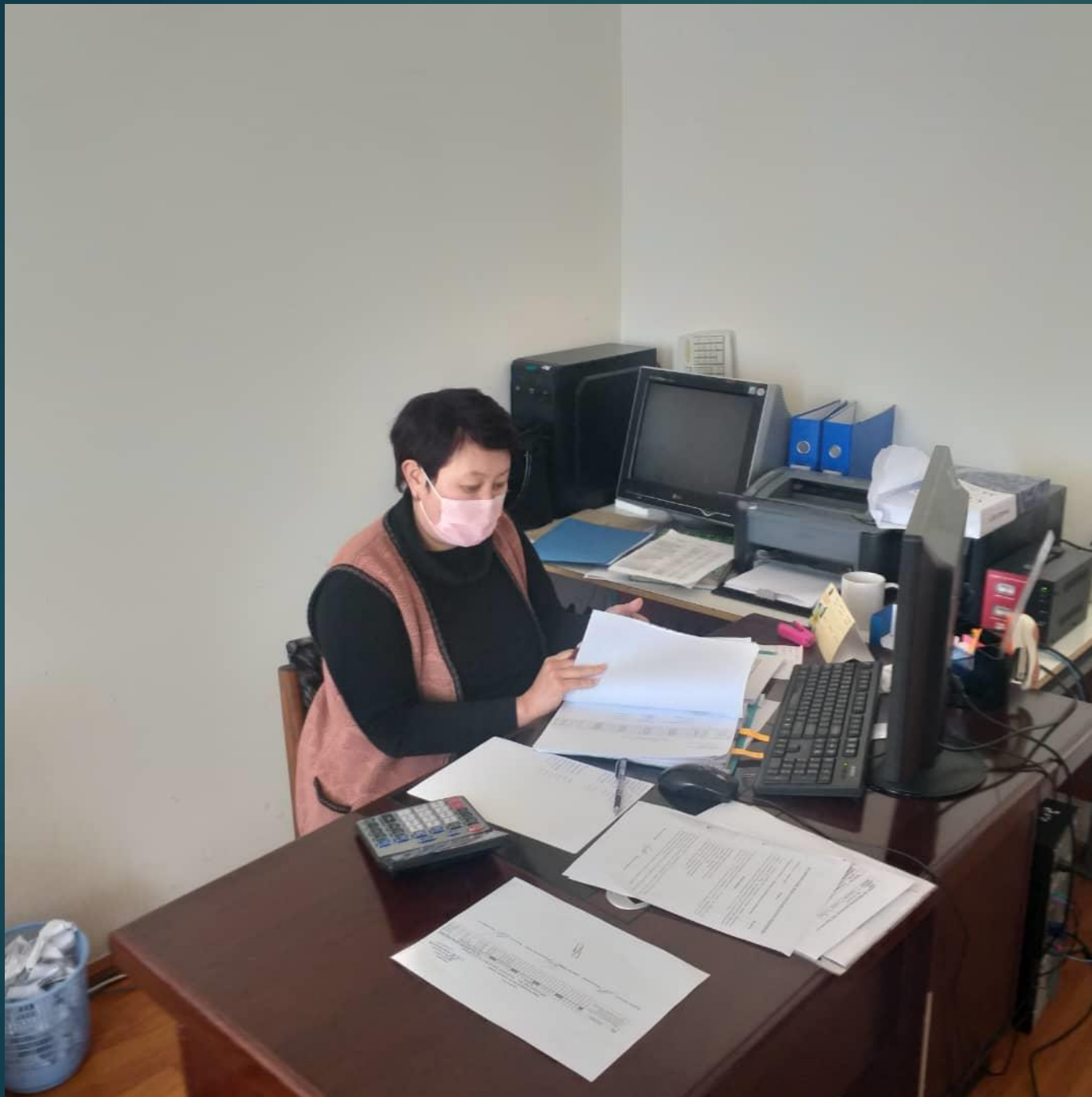

# Технический отдел

23

- ▶ Техническая служба АТП уделяет большое внимание вопросам поддержания транспортных средств в технически исправном состоянии и обеспечения развития производственной базы.



# Чем занимается .....

- ▶ **Технический отдел:**
  - ▶ **Ведение нормативной документации.**
  - ▶ **Планирование системы технического обслуживания и ремонта автомобиля.**
  - ▶ **Разработка и корректировка технологий производственных работ.**
  - ▶ **Учёт и планирование расхода запасных частей и материалов.**

# Главный инженер возглавляет готовность автомобилей к работе на линии

25



# Блоки технического отдела

26





# Техническое обслуживание включает следующие виды работ:

- ▶ **уборочно-моечные, контрольно-диагностические, крепежные, смазочные, заправочные, регулировочные, электротехническое и другие работы,**
- ▶ **выполняемые, как правило, без разборки агрегатов и снятия с автомобиля отдельных узлов и механизмов. Если при техническом обслуживании нельзя убедиться в полной исправности отдельных узлов, то их следует снимать с автомобиля для контроля на специальных стендах и приборах.**

# Техническое обслуживание

28





# Блок технического отдела

29







# При выезде из гаража....

**Механик –проверяет  
техническое состояние  
автомобиля**



**Медсестра –проверяет  
состояние здоровья  
водителей**



# Чем занимается .....

- ▶ **:Эксплуатационный отдел :**
- ▶ **Выполняет задачи по обслуживанию инфраструктуры предприятия (самообслуживание).**
- ▶ **Производство специальной оснастки и оборудования для ремонта автомобиля**



# Путевой лист и товаротранспортная накладная

33

Табель международной формы № 4-С  
утверждена МНС РФ от 01.03.94 г. № 184/Т

Место для печати  
подписания

**ПУТЕВОЙ ЛИСТ**  
грузового автомобиля № 58 721 402  
6 апреля 2020 г.

Ремонт работы  
Колонна Бригада

Автомобиль: **Дунфан 1128 JB** Таб. № 686  
Владелец: **Мамбетов Балтыбек Зарыбекович** Таб. № 686  
из № **000022179** кл. 3, Таб. №  
Водитель: **Мамбетов Балтыбек Зарыбекович** Таб. №  
Привлечен: Таб. №

Сопровождающие лица:

Работа водителя и автомобиля					
Очередь	Пункт отправления	Дата	Время	Время по факту	Примечание
1	Кумтор	06.04.20	11:20	5.0	К 24.11.20
2	Кара-Балта	08.04.20	18:00	5.0	Р. 24.18.20

Движение транспорта: в/втр					
марка	код марки	найдено	объем	высота	ширина
к		11	10	10	10
Датонормы (в баках)	2003	300			

Подпись: *Мамбетов Балтыбек Зарыбекович*

ЗАДАНИЕ ВОДИТЕЛЮ					
Есть распоряжение	марка проб.	куда везти груз	куда доставить груз	количество груза	тип груза
10	10			250	пробы кок
				500	
				246	
				556	

Водительское удостоверение проверено, задание выдано в надлежащем порядке: **300** литров

Планы диспетчера: *Мамбетов Балтыбек Зарыбекович*

Водитель по всевозможным вопросам и управлению документами: *Мамбетов Балтыбек Зарыбекович*

Водитель: *Мамбетов Балтыбек Зарыбекович*

Механик: *Мамбетов Балтыбек Зарыбекович*

При возврате автомобиля: *Мамбетов Балтыбек Зарыбекович*

Водитель: *Мамбетов Балтыбек Зарыбекович*

Механик: *Мамбетов Балтыбек Зарыбекович*

ОАО "Эл Саян" комплексная автоматизация учета на предприятии

Билет международной формы № 210634  
утверждена МНС РФ от 01.03.94 г. № 184/Т

**BILL OF LADING**  
ТОВАРОТРАНСПОРТНАЯ НАКЛАДНАЯ

Shipping Point: **Кумтор** Attention: **Владимир Мамбетов**  
Пункт Отправления: **Кумтор** Кому: **Владимир Мамбетов**

Departure Date/Time: **07.04.2020** Arrival Date/Time: **07.04.2020 08:00**  
Дата/Время Отправления: **07.04.2020** Дата/Время Прибытия: **07.04.2020 08:00**

Shipper's Name (Print): **Казыбеков А.Б.** Receiver's Name (Print): **Владимир Мамбетов**  
ФИО Отправителя (Печатными буквами): **Казыбеков А.Б.** ФИО Получателя (Печатными буквами): **Владимир Мамбетов**

Shipper's Signature: *Казыбеков А.Б.* Receiver's Signature: *Владимир Мамбетов*  
Подпись Отправителя: *Казыбеков А.Б.* Подпись Получателя: *Владимир Мамбетов*

Trucking Co. (Print): **Транспортная фирма** Driver's Name (Print): **Мамбетов В.Б.**  
Транспортная фирма (Печатными буквами): **Транспортная фирма** Подпись Водителя: **Мамбетов В.Б.**

Truck Plate No.: **1128 JB** Driver's License No.: **000022179**  
Гос. номер Машины: **1128 JB** № Водительского Удостоверения: **000022179**

Truck Seal No.: **810528, 210521** No. Застежки Грузовика: **810528, 210521**

Destination Point: **Кара-Балта** No. Водительского Удостоверения:  
Пункт Назначения: **Кара-Балта**

Description of Material / Описание Материала	No. of Pcs. / Количество	Unit of Measure / Единица Измерения	Weight / Вес	P.O. No. / No. Записки / Получения
1 пробный проб	500	шт		
2 пробный проб	20	шт		
3 пробный проб	2	шт		
4 пробный проб	6	шт		
5 пробный проб	1	шт		

Total No. of Pcs. Loaded /  
Общее количество единиц груза

Total Actual Weight Loaded /  
Общий действительный вес груза

Truck Loading Capacity /  
Вместимость грузового автомобиля

Copies: / Копии  
White - Trucking Co. / Белую - Транспортной фирме  
Blue - Security - Receiver / Синюю - Security - Получателю  
Yellow - Receiver / Желтую - Получателю  
Green - Security - Shipper / Зеленую - Security - Отправителю  
Pink - Accounting / Розовую - бухгалтерии  
Gold - Shipper / Золотистую - Отправителю

Note: Truck Co. must submit white copy of "bill of lading" complete with all signatures and packing slips along with invoice for payment.  
Примечание: Транспортная фирма должна предоставлять белую копию "товарно-транспортной накладной" содержащую все подписи, и сопроводительные квитанции со счет-фактурой для оплаты.

Билет международной формы № 210634  
утверждена МНС РФ от 01.03.94 г. № 184/Т

**BILL OF LADING**  
ТОВАРОТРАНСПОРТНАЯ НАКЛАДНАЯ

Shipping Point: **Кумтор** Attention: **Владимир Мамбетов**  
Пункт Отправления: **Кумтор** Кому: **Владимир Мамбетов**

Departure Date/Time: **07.04.2020** Arrival Date/Time: **07.04.2020 08:00**  
Дата/Время Отправления: **07.04.2020** Дата/Время Прибытия: **07.04.2020 08:00**

Shipper's Name (Print): **Казыбеков А.Б.** Receiver's Name (Print): **Владимир Мамбетов**  
ФИО Отправителя (Печатными буквами): **Казыбеков А.Б.** ФИО Получателя (Печатными буквами): **Владимир Мамбетов**

Shipper's Signature: *Казыбеков А.Б.* Receiver's Signature: *Владимир Мамбетов*  
Подпись Отправителя: *Казыбеков А.Б.* Подпись Получателя: *Владимир Мамбетов*

Trucking Co. (Print): **Транспортная фирма** Driver's Name (Print): **Мамбетов В.Б.**  
Транспортная фирма (Печатными буквами): **Транспортная фирма** Подпись Водителя: **Мамбетов В.Б.**

Truck Plate No.: **1128 JB** Driver's License No.: **000022179**  
Гос. номер Машины: **1128 JB** № Водительского Удостоверения: **000022179**

Truck Seal No.: **810528, 210521** No. Застежки Грузовика: **810528, 210521**

Destination Point: **Кара-Балта** No. Водительского Удостоверения:  
Пункт Назначения: **Кара-Балта**

Description of Material / Описание Материала	No. of Pcs. / Количество	Unit of Measure / Единица Измерения	Weight / Вес	P.O. No. / No. Записки / Получения
1 пробный проб	500	шт		
2 пробный проб	20	шт		
3 пробный проб	2	шт		
4 пробный проб	6	шт		
5 пробный проб	1	шт		

Total No. of Pcs. Loaded /  
Общее количество единиц груза

Total Actual Weight Loaded /  
Общий действительный вес груза

Truck Loading Capacity /  
Вместимость грузового автомобиля

Copies: / Копии  
White - Trucking Co. / Белую - Транспортной фирме  
Blue - Security - Receiver / Синюю - Security - Получателю  
Yellow - Receiver / Желтую - Получателю  
Green - Security - Shipper / Зеленую - Security - Отправителю  
Pink - Accounting / Розовую - бухгалтерии  
Gold - Shipper / Золотистую - Отправителю

Note: Truck Co. must submit white copy of "bill of lading" complete with all signatures and packing slips along with invoice for payment.  
Примечание: Транспортная фирма должна предоставлять белую копию "товарно-транспортной накладной" содержащую все подписи, и сопроводительные квитанции со счет-фактурой для оплаты.

# Диспетчерская

34

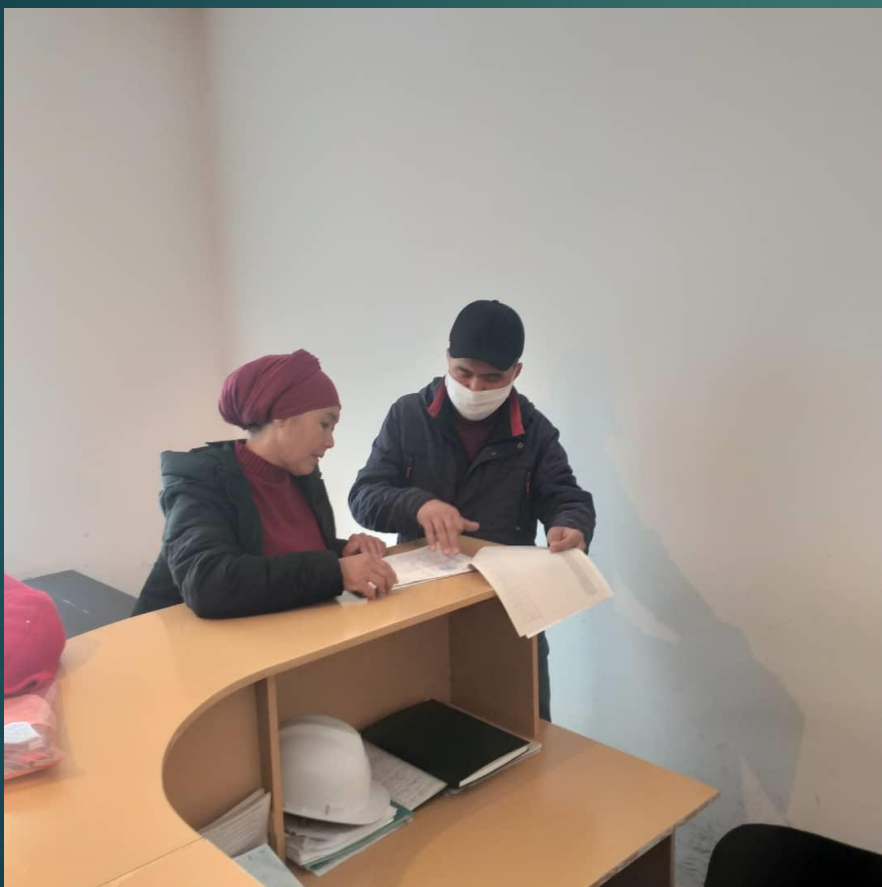

# Обязанности студентов на практике

- ▶ подчиняться внутреннему распорядку работы по месту прохождения практики;
- ▶ - выполнять все виды работ, которые не противоречат функциям предприятия и не угрожают здоровью практикующихся студентов;
- ▶ - выполнять программу и конкретные задания практики и представить отчет в установленный срок;
- ▶ - отработать программу практики в другие сроки в случае болезни или других объективных причин.





- ▶ В отчете по преддипломной практике необходимо выявить основные задачи и направления производственной деятельности ( Например ОАО «Кыргызалтын»), исследовать технико-экономические показатели работы предприятия ,узнать организационную структуру предприятия, структуру парка подвижного состава, охарактеризовать выполняемые маршруты, рассмотреть организацию грузовых перевозок на АТП.

# Наименование видов работ

37

- ▶ Ознакомление с базовым предприятием. Инструктаж по охране труда.
- ▶ Участие в выполнении работ по разборке и сборке агрегатов и узлов автомобиля
- ▶ Участие в осуществлении технологического процесса технического обслуживания и ремонта автотранспорта
- ▶ Участие в техническом контроле эксплуатируемого транспорта
- ▶ Оформление отчетной документации



# Заключение

**Главной целью преддипломной практики студентов является подготовка к написанию дипломной работы .  
Поэтому необходимо с максимальной ответственностью подойти к написанию отчета по преддипломной практике .**



# Спасибо за внимание !

- ▶ Руководитель преддипломной практики
- ▶ специальности : «Организация перевозок и управления на автомобильном транспорте»
  - ▶ Куланбекова Бурулсун Куланбековна